Die neue Bewohner-Vertretung gewählt am 11. Dezember 2023

		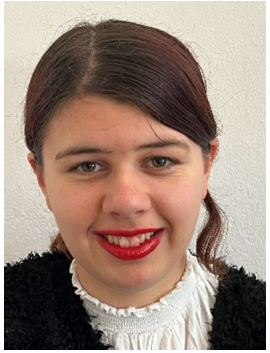		
Ingeborg Anhalt Am Kamp Rotenburg	Sven Fitschen WG 561 Schneverdinger Weg	Belana Hollinde WG 145 Lindenstraße	Sascha Jansen WG 568 Schneverdinger Weg	Tanja Kaiser WG 144 Am Wasser
				Herzlichen Glückwunsch! Der Wahlausschuss
Tobias Lübken WG 422 Haus Bertha	Erich Schmidt WG 163 Altes Pfarrhaus	Martin Schmidt WG 705 Scheeßel	Jens Thielen WG 550 Eichenweg	